



BLUE HOME

เลขที่ 333/234 หมู่ 11 ซอยกิ่งแก้ว 37 ถนนกิ่งแก้ว ตำบลราชาเทวะ อำเภอบางพลี จังหวัดสมุทรปราการ 10540

โทร. 092-495-9696 และ 098-929-9296

โครงการ นันทวัน บางนา กม 7

ลูกค้า คุณxxx

บ้านเลขที่ 98/xxx

เบอร์โทรติดต่อ xxx

เข้าตรวจครั้งที่ 1 วันที่ xxx

E-mail (ลูกค้า) xxx

E-mail (โครงการ) xxx

เจ้าหน้าที่โครงการ xxx

"BLUE HOME" เป็นการรวมตัวของทีมงานวิศวกรมืออาชีพที่ผ่านประสบการณ์

ด้านการสร้างบ้านโครงการบ้านจัดสรร และคอนโดมิเนียม ชำนาญทั่วไป

เราเป็นผู้เชี่ยวชาญ บริการในด้านงานก่อสร้าง อาคารพักอาศัย, อาคารสำนักงาน และรับให้คำปรึกษางานก่อสร้าง

ไว้วางใจเลือกเรา **"BLUE HOME"** เป็นตัวแทนของท่านในการตรวจรับมอบบ้าน และอาคารสิ่งปลูกสร้าง

โครงการ	นันทวัน บางนา กม 7	บ้านเลขที่	98/xxx	หน้า 2
ลูกค้า	คุณxxx	ฝ่ายโครงการ	xxx	

รายการแก้ไข

Item 001



บริเวณ	บนฝ้าเพดาน
งาน	บนฝ้าเพดาน
รายการ	ตรวจสอบ หลังคารั่วซึมด้านกลางบ้าน

Item 002



บริเวณ	ห้องน้ำ 1
งาน	ฝ้าเพดาน
รายการ	เก็บแต่งผิวสีขอบฝ้าเพดาน โดยรอบ

Item 002

Item 003



บริเวณ	ห้องน้ำ 1
งาน	ผนัง
รายการ	เก็บแต่งผิวสีผนังปูนด้านจัดสวนโดยรอบ



บริเวณ	ห้องน้ำ 1
งาน	หน้าต่าง
รายการ	เก็บแต่งซิลิโคนมรอบรอยต่อเฟรมหน้าต่าง

Item 004

Item 005



บริเวณ	ห้องน้ำ 1
งาน	อ่างอาบน้ำ
รายการ	เก็บสีลิลิโคนขอบอ่างอาบน้ำ โดยรอบ

Item 006



บริเวณ	ห้องน้ำ 1
งาน	อ่างล้างหน้า
รายการ	แก้ไขवालว้ น้ำร้อน น้ำติดตั้งไม่แน่น

Item 006

โครงการ	นันทวัน บางนา กม 7	บ้านเลขที่	98/xxx	หน้า 3
ลูกค้า	คุณxxx	ฝ่ายโครงการ	xxx	

รายการแก้ไข

Item 007



บริเวณ	ห้องน้ำ 1
งาน	สุขภัณฑ์
รายการ	ทำความสะอาดชักโครก

Item 008



บริเวณ	ห้องน้ำ 1
งาน	อ่างล้างหน้า
รายการ	เก็บแต่งซิลิโคนขอบตู้อ่างล้างหน้า

Item 008

Item 009



บริเวณ	ห้องน้ำ 1
งาน	ตะขอแขวนผ้า
รายการ	แก้ไขระยะตะขอแขวนผ้าชนผนัง

Item 010



บริเวณ	ห้องน้ำ 1
งาน	พื้น
รายการ	ทำความสะอาด และเก็บแต่งยาแนวกระเบื้องพื้น โดยรอบ

Item 010

Item 011



บริเวณ	ห้องน้ำ 1
งาน	สุขภัณฑ์
รายการ	ยังไม่ได้ติดตั้งอุปกรณ์ชักโครก

Item 012



บริเวณ	ห้องน้ำ 1
งาน	พื้น
รายการ	เก็บแต่งซิลิโคนพื้นตัวจบ

Item 012

โครงการ	นันทวัน บางนา กม 7	บ้านเลขที่	98/xxx	หน้า 4
ลูกค้า	คุณxxx	ฝ่ายโครงการ	xxx	

รายการแก้ไข

Item 013

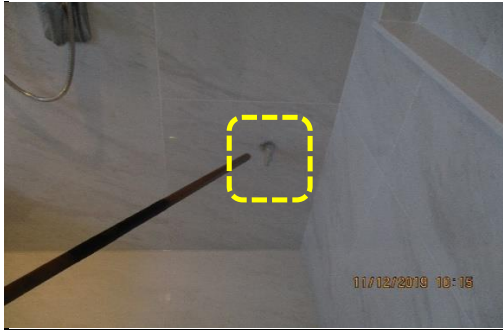

บริเวณ	ห้องน้ำ 1
งาน	ก๊อกรัด
รายการ	เก็บซีลซิลิโคนฝ้าฉาบก๊อกรัด

Item 014



บริเวณ	ห้องน้ำ 1
งาน	ก๊อกรัด
รายการ	เก็บซีลซิลิโคนฝ้าฉาบวงส้วมฝักบัว

Item 014

Item 015



บริเวณ	ห้องน้ำ 1
งาน	ผนัง
รายการ	เก็บแต่งยาแนวผนังขอบวงกบประตู

Item 016

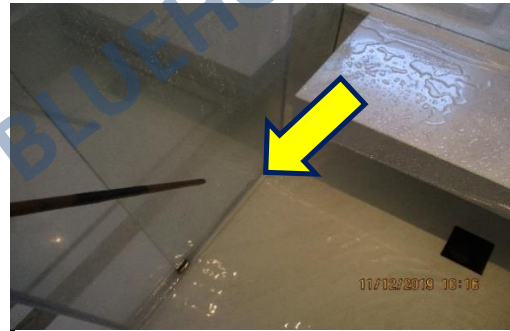

บริเวณ	ห้องน้ำ 1
งาน	ฉากอาบน้ำ
รายการ	แก้ไขขอบยางประตูฉากอาบน้ำติดตั้งไม่เรียบร้อย

Item 016

Item 017



บริเวณ	ห้องน้ำ 1
งาน	ฝักบัว
รายการ	แก้ไขสายน้ำตีวาล์วฝักบัวน้ำรั่ว

Item 018



บริเวณ	ห้องน้ำ 1
งาน	ประตู
รายการ	เก็บแต่งผิวสีวงกบ และขอบบานประตู

Item 018



โครงการ	นันทวัน บางนา กม 7	บ้านเลขที่	98/xxx	หน้า 5
ลูกค้า	คุณxxx	ฝ่ายโครงการ	xxx	

รายการแก้ไข

Item 019



บริเวณ	ระเบียง
งาน	ผนัง
รายการ	ย้ายรั้งนออกจกผนัง

Item 020



บริเวณ	ระเบียง
งาน	ผนัง
รายการ	เก็บแต่งผิวสีผนังปูน โดยรอบ

Item 020

Item 021

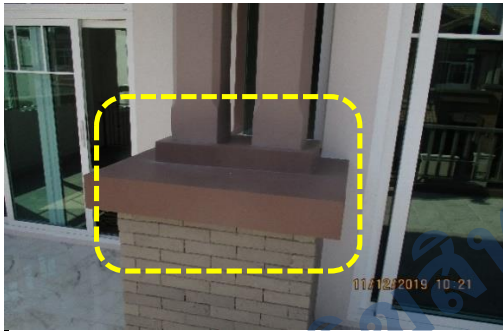

บริเวณ	ระเบียง
งาน	ผนัง
รายการ	เก็บแต่งผิวสีผนังปูน โดยรอบ

Item 022



บริเวณ	ระเบียง
งาน	ผนัง
รายการ	เก็บแต่งผิวสีความเรียบร้อยผนังใต้ปีกนก

Item 022

Item 023



บริเวณ	ระเบียง
งาน	ผนัง
รายการ	เก็บแต่งผิวสีผนังปูนใต้ฝ้าชายคา

Item 024



บริเวณ	ระเบียง
งาน	ผนัง
รายการ	เก็บแต่งผิวสีผนังปูน โดยรอบ

Item 024

โครงการ	นันทวัน บางนา กม 7	บ้านเลขที่	98/xxx	หน้า 6
ลูกค้า	คุณxxx	ฝ่ายโครงการ	xxx	

รายการแก้ไข

Item 025



บริเวณ	ระเบียง
งาน	หลังคา
รายการ	ทำความสะอาดแผ่นกระเบื้องหลังคา โดยรอบ

Item 026



บริเวณ	ระเบียง
งาน	พื้น
รายการ	แก้ไขกระเบื้องพื้นร้อนด้านหน้าบ้าน

Item 026

Item 027



บริเวณ	ระเบียง
งาน	พื้น
รายการ	แก้ไขกระเบื้องพื้นด้านประตูห้องนอน 1 มีรอยดลอก

Item 028



บริเวณ	ระเบียง
งาน	ราวกันตก
รายการ	เก็บสตั๊นเหล็กราวกันตก (ก่อนส่งมอบบ้าน)

Item 028

Item 029

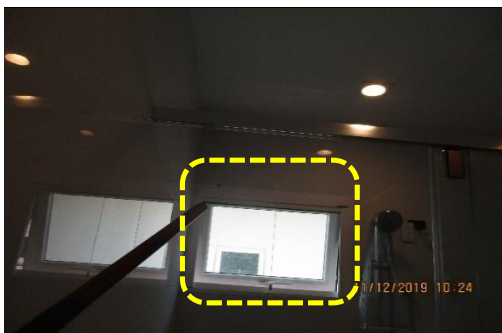

บริเวณ	ห้องน้ำ 3
งาน	ผนัง
รายการ	เก็บแต่งผนังขอบเฟรมหน้าต่าง

Item 030

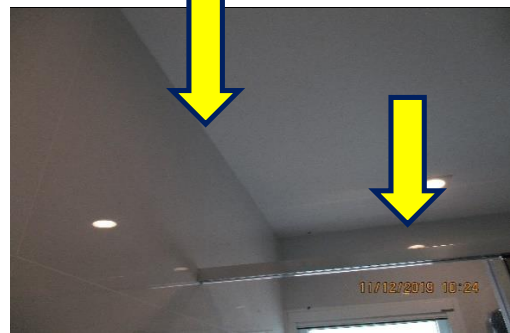

บริเวณ	ห้องน้ำ 3
งาน	ฝ้าเพดาน
รายการ	เก็บแต่งผิวสีขอบฝ้าเพดาน โดยรอบ

Item 030



โครงการ	นันทวัน บางนา กม 7	บ้านเลขที่	98/xxx	หน้า 7
ลูกค้า	คุณxxx	ฝ่ายโครงการ	xxx	

รายการแก้ไข

Item 031



บริเวณ	ห้องน้ำ 3
งาน	ก๊อกล๊อค
รายการ	แก้ไขก๊อกล๊อคติดตั้งเอียง

Item 032



บริเวณ	ห้องน้ำ 3
งาน	ก๊อกล๊อค
รายการ	แก้ไขซีลซิลิโคนฝาฉีกก๊อกล๊อค

Item 032

Item 033



บริเวณ	ห้องน้ำ 3
งาน	พิน
รายการ	แก้ไขกระเบื้องพินขอบจากอาบน้ ติดตั้งไม่ได้ระยะ

Item 034



บริเวณ	ห้องน้ำ 3
งาน	อ่างล้างหน้า
รายการ	แก้ไขก๊อกล้างหน้าติดตั้งไม่แน่น

Item 034

Item 035



บริเวณ	ห้องน้ำ 3
งาน	สุขภัณฑ์
รายการ	แก้ไขฝาฉีกสตอปวาล์วชักโครกไม่แนบ ผนัง

Item 036

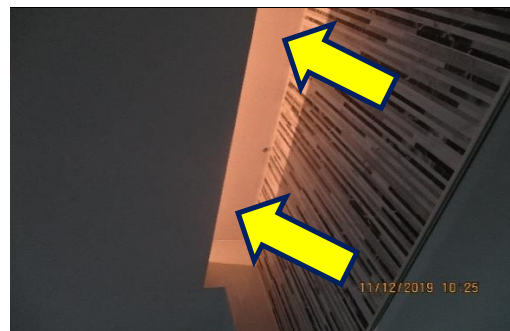

บริเวณ	ห้องน้ำ 3
งาน	ฝ้าเพดาน
รายการ	เก็บแต่งผิวสีฝ้าเพดานวางซ่อนไฟ

Item 036

โครงการ	นันทวัน บางนา กม 7	บ้านเลขที่	98/xxx	หน้า 8
ลูกค้า	คุณxxx	ฝ่ายโครงการ	xxx	

รายการแก้ไข

Item 037



บริเวณ	ห้องน้ำ 3
งาน	คอมไฟ
รายการ	แก้ไขคอมไฟติดตั้งไม่แน่น (หลุด)

Item 038



บริเวณ	ห้องน้ำ 3
งาน	ประตู
รายการ	เก็บแต่งผิวสีบานประตู

Item 039



บริเวณ	ห้องน้ำ 2
งาน	ผ้าเพดาน
รายการ	เก็บแต่งผิวสีขอบผ้าเพดาน โดยรอบ

Item 040



บริเวณ	ห้องน้ำ 2
งาน	อ่างล้างหน้า
รายการ	แก้ไขก๊อกอ่างล้างหน้าติดตั้งไม่แน่น

Item 041

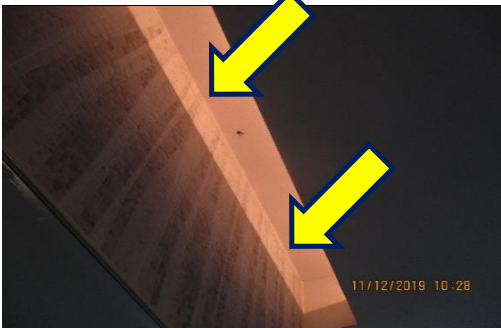

บริเวณ	ห้องน้ำ 2
งาน	ผ้าเพดาน
รายการ	เก็บแต่งผิวสีผ้าเพดานวางซ่อนไฟ

Item 042



บริเวณ	ห้องน้ำ 2
งาน	ผนัง
รายการ	เก็บแต่งผนังขอบเฟรมหน้าต่าง

โครงการ	นันทวัน บางนา กม 7	บ้านเลขที่	98/xxx	หน้า 9
ลูกค้า	คุณxxx	ฝ่ายโครงการ	xxx	

รายการแก้ไข

Item 043



บริเวณ	ห้องน้ำ 2
งาน	ชักโครก
รายการ	แก้ไขฝ้าฉลอสติอปวาล์วชักโครกไม่แนบผนัง

Item 044



บริเวณ	ห้องนอน 1
งาน	ฝ้าเพดาน
รายการ	เก็บซิลิโคนฝ้าเพดานด้านขอบโคมไฟทุกชุด

Item 044

Item 045



บริเวณ	ห้องนอน 1
งาน	ฝ้าเพดาน
รายการ	เก็บแต่งผิวสีขอบฝ้าเพดาน โดยรอบ



บริเวณ	ห้องนอน 1
งาน	บัวพื้น
รายการ	เก็บขัดแต่งผิวสีบัวพื้น โดยรอบ

Item 046

Item 047

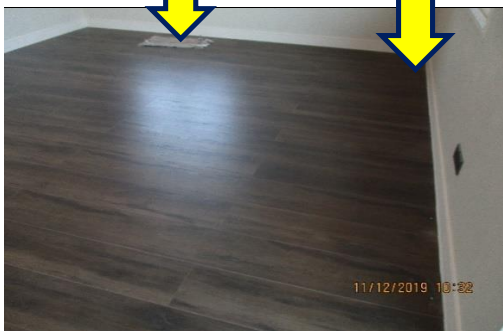

บริเวณ	ห้องนอน 1
งาน	พื้น
รายการ	แก้ไขพื้นไม้ยวบบริเวณขอบ (ตรวจสอบโดยรอบ)

Item 048

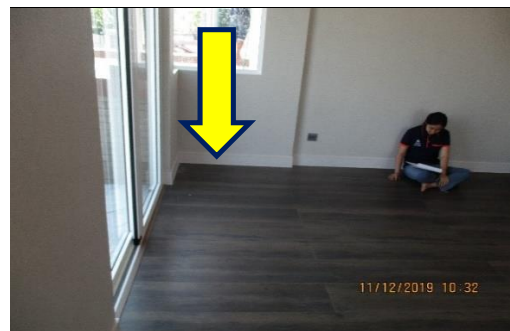

บริเวณ	ห้องนอน 1
งาน	พื้น
รายการ	แก้ไขพื้นไม้ยวบบริเวณขอบ (ตรวจสอบโดยรอบ)

Item 048



BLUE HOME ENGINEERING & CONSULTANT CO.LTD

เลขที่ 333/234 หมู่ 11 ซอยกิ่งแก้ว 37 ถนนกิ่งแก้ว ตำบลราชาเทวะ อำเภอบางพลี จังหวัดสมุทรปราการ 10540

โทร. 098-929-9296 และ 092-495-9696

โครงการ	นันทวัน บางนา กม 7	บ้านเลขที่	98/xxx	หน้า 10
ลูกค้า	คุณxxx	ฝ่ายโครงการ	xxx	

รายการแก้ไข

Item 049

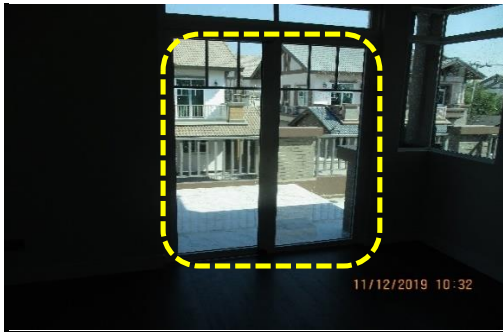

บริเวณ	ห้องนอน 1
งาน	ประตู
รายการ	แก้ไขเฟรมประตูระเบียงมีรอยดลอก

Item 050



บริเวณ	ห้องนอน 1
งาน	ช่องแสง
รายการ	เก็บซิลิโคนขอบเฟรมช่องแสงด้านหน้าบ้าน

Item 050

Item 051



บริเวณ	ห้องนอน 1
งาน	ปลั๊กไฟ
รายการ	แก้ไขปลั๊กไฟด้านหน้าบ้านติดตั้งเฉียง

Item 052



บริเวณ	ห้องนอน 1
งาน	ผนัง
รายการ	แก้ไขผนัง wall ได้เต้ารับ TV หลุดร่อน

Item 052

Item 053

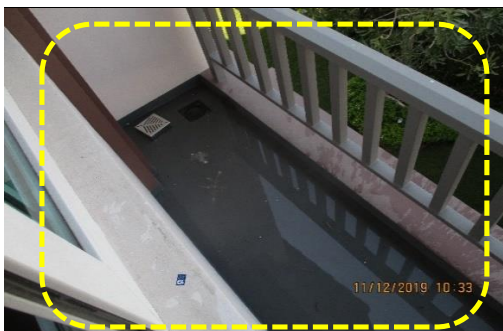

บริเวณ	ห้องนอน 1
งาน	พื้นกันสาด
รายการ	เก็บแต่งผิวสีผนัง และพื้นกันสาดด้านข้าง

Item 054

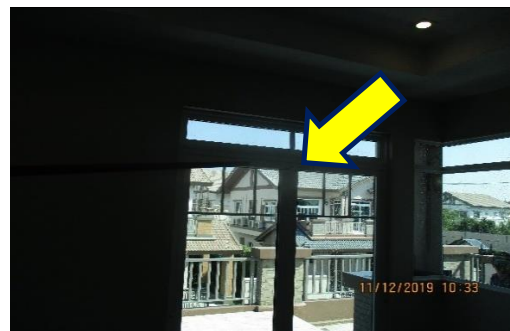

บริเวณ	ห้องนอน 1
งาน	มุ้งลวด
รายการ	เก็บแต่งซิลิโคนขอบเฟรมมุ้งลวดด้านระเบียง

Item 054

โครงการ	นันทวัน บางนา กม 7	บ้านเลขที่	98/xxx	หน้า 11
ลูกค้า	คุณxxx	ฝ่ายโครงการ	xxx	

รายการแก้ไข

Item 055



บริเวณ	แต่งตัว
งาน	ผ้าเพดาน
รายการ	เก็บแต่งผิวสีขอบผ้าเพดาน โดยรอบ

Item 056



บริเวณ	แต่งตัว
งาน	บัวพื้น
รายการ	เก็บขัดแต่งผิวสีบัวพื้น โดยรอบ

Item 056

Item 057

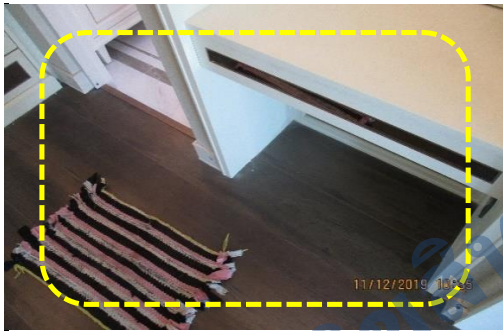

บริเวณ	แต่งตัว
งาน	โต๊ะเครื่องแป้ง
รายการ	เก็บซีลซิลิโคนขอบตีนวงกบ และโต๊ะเครื่องแป้ง

Item 058

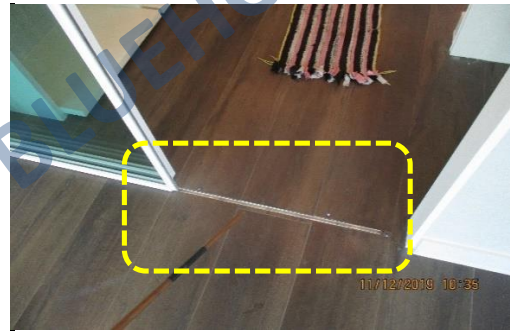

บริเวณ	แต่งตัว
งาน	พื้น
รายการ	เก็บซีลซิลิโคนขอบพื้นไม้ด้านทางเข้า และแก้ไขยวบไม้ได้ระดับ

Item 058

Item 059



บริเวณ	แต่งตัว
งาน	ผนัง
รายการ	เก็บแต่งผิวสีผนังด้านโต๊ะเครื่องแป้ง

Item 060



บริเวณ	แต่งตัว
งาน	ตู้เสื้อผ้า
รายการ	เก็บซีลซิลิโคนขอบตู้เสื้อผ้าตลอดแนว

Item 060



BLUE HOME ENGINEERING & CONSULTANT CO.LTD

เลขที่ 333/234 หมู่ 11 ซอยกิ่งแก้ว 37 ถนนกิ่งแก้ว ตำบลราชาเทวะ อำเภอบางพลี จังหวัดสมุทรปราการ 10540

โทร. 098-929-9296 และ 092-495-9696

โครงการ	นันทวัน บางนา กม 7	บ้านเลขที่	98/xxx	หน้า 12
ลูกค้า	คุณxxx	ฝ่ายโครงการ	xxx	

รายการแก้ไข

Item 061



บริเวณ	ห้องนอน 2
งาน	ฝ้าเพดาน
รายการ	เก็บซิลิโคนฝ้าเพดานด้านขอบคิ้วไฟ ทุกชุด

Item 062



บริเวณ	ห้องนอน 2
งาน	ผนัง
รายการ	แก้ไขผนัง wall ฉีกขาด โดยรอบ

Item 062

Item 063

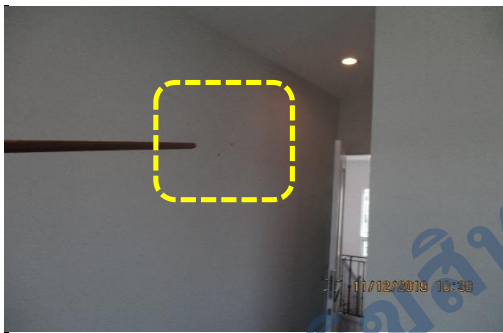

บริเวณ	ห้องนอน 2
งาน	ผนัง
รายการ	แก้ไขผนัง wall ฉีกขาด โดยรอบ

Item 064



บริเวณ	ห้องนอน 2
งาน	ผนัง
รายการ	แก้ไขผนัง wall ฉีกขาด โดยรอบ

Item 064

Item 065



บริเวณ	ห้องนอน 2
งาน	พื้น
รายการ	แก้ไขพื้นไม้ยวบบริเวณขอบ (ตรวจสอบ โดยรอบ)

Item 066



บริเวณ	ห้องนอน 2
งาน	พื้น
รายการ	แก้ไขพื้นไม้ยวบบริเวณขอบ (ตรวจสอบ โดยรอบ)

Item 066



โครงการ	นันทวัน บางนา กม 7	บ้านเลขที่	98/xxx	หน้า 13
ลูกค้า	คุณxxx	ฝ่ายโครงการ	xxx	

รายการแก้ไข

Item 067



บริเวณ	ห้องนอน 2
งาน	ผนัง
รายการ	เก็บแต่งผนังขอบเฟรมหน้าต่าง ภายนอก ทุกชุด

Item 068



บริเวณ	ห้องนอน 2
งาน	พื้นกันสาด
รายการ	เก็บแต่งผิวสีพื้นกันสาด โดยรอบ

Item 068

Item 069



บริเวณ	ห้องนอน 3
งาน	ฝ้าเพดาน
รายการ	เก็บแต่งผิวสีขอบฝ้าเพดาน โดยรอบ

Item 070



บริเวณ	ห้องนอน 3
งาน	ผนัง
รายการ	แก้ไขผนัง wall ขอบเฟรมหน้าต่างหลุด

Item 070

Item 071



บริเวณ	ห้องนอน 3
งาน	พื้น
รายการ	แก้ไขพื้นไม้ยวบบริเวณขอบ (ตรวจสอบ โดยรอบ)

Item 072

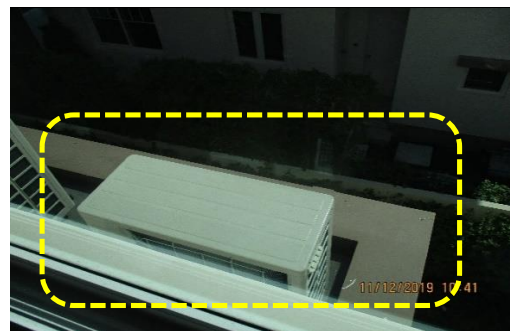

บริเวณ	ห้องนอน 3
งาน	พื้นกันสาด
รายการ	เก็บแต่งผิวสีพื้นกันสาดภายนอก

Item 072

โครงการ	นันทวัน บางนา กม 7	บ้านเลขที่	98/xxx	หน้า 14
ลูกค้า	คุณxxx	ฝ่ายโครงการ	xxx	

รายการแก้ไข

Item 073



บริเวณ	ห้องนอน 3
งาน	ปลั๊กไฟ
รายการ	แก้ไขปลั๊กไฟด้านหน้าติดตั้งเฉียง

Item 074



บริเวณ	ห้องนอน 3
งาน	สวิตช์ไฟ
รายการ	สลับตำแหน่งสวิตช์ไฟทางเข้าซ้าย-ขวาให้เหมาะสม

Item 074

Item 075



บริเวณ	ห้องนอน 3
งาน	ผนัง
รายการ	แก้ไขผนัง wall ขอบวงกบประตูบิดเบี้ยว

Item 076



บริเวณ	ห้องนอน 3
งาน	บัวพื้น
รายการ	เก็บแต่งรอยต่อบัวพื้นด้านหลังบ้าน

Item 076

Item 077



บริเวณ	ห้องนอน 3
งาน	ผนัง
รายการ	แก้ไขผนัง wall ด้านหลังบ้านมีรอยขีดข่วน

Item 078



บริเวณ	โถงบันได และพักผ่อน
งาน	ฝ้าเพดาน
รายการ	เก็บแต่งผิวสีขอบฝ้าเพดาน โดยรอบ

Item 078



BLUE HOME ENGINEERING & CONSULTANT CO.LTD

เลขที่ 333/234 หมู่ 11 ซอยกิ่งแก้ว 37 ถนนกิ่งแก้ว ตำบลราชาเทวะ อำเภอบางพลี จังหวัดสมุทรปราการ 10540

โทร. 098-929-9296 และ 092-495-9696

โครงการ	นันทวัน บางนา กม 7	บ้านเลขที่	98/xxx	หน้า 15
ลูกค้า	คุณxxx	ฝ่ายโครงการ	xxx	

รายการแก้ไข

Item 079

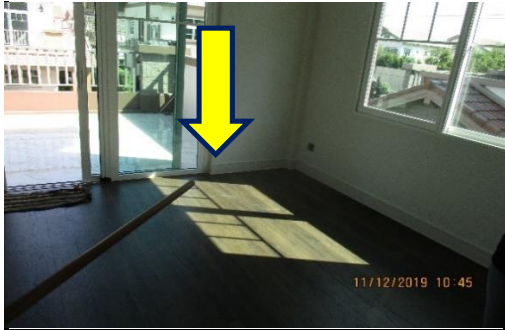

บริเวณ	โถงบันได และพักผ่อน
งาน	พื้น
รายการ	แก้ไขพื้นไม้ยวบบริเวณขอบด้านหน้าบ้าน

Item 080



บริเวณ	โถงบันได และพักผ่อน
งาน	พื้น
รายการ	เก็บแต่งซึลโคนใต้พื้นตัวจบ

Item 080

Item 081



บริเวณ	โถงบันได และพักผ่อน
งาน	ราวกันตก
รายการ	เก็บแต่งซึลโคนขอบตีนเสาราวกันตกทุกชุด

Item 082



บริเวณ	โถงบันได และพักผ่อน
งาน	พื้น
รายการ	แก้ไขพื้นไม้ยวบบริเวณขอบด้านห้องแต่งตัว และพื้นไม้สูงไม่ได้ระดับ

Item 082

Item 083



บริเวณ	โถงบันได และพักผ่อน
งาน	พื้น
รายการ	แก้ไขพื้นไม้ยวบบริเวณขอบด้านห้องนอน 2

Item 084



บริเวณ	โถงบันได และพักผ่อน
งาน	พื้นกันสาด
รายการ	เก็บขัดแต่งผิวสีพื้นกันสาด โดยรอบ

Item 084



BLUE HOME ENGINEERING & CONSULTANT CO.LTD

เลขที่ 333/234 หมู่ 11 ซอยกิ่งแก้ว 37 ถนนกิ่งแก้ว ตำบลราชาเทวะ อำเภอบางพลี จังหวัดสมุทรปราการ 10540

โทร. 098-929-9296 และ 092-495-9696

โครงการ	นันทวัน บางนา กม 7	บ้านเลขที่	98/xxx	หน้า 16
ลูกค้า	คุณxxx	ฝ่ายโครงการ	xxx	

รายการแก้ไข

Item 085



บริเวณ	โถงบันได และพักนอน
งาน	หลังคา
รายการ	แก้ไขแผ่นกระเบื้องหลังคาแตกเสียหาย และทำความสะอาด โดยรอบ

Item 086



บริเวณ	บันได
งาน	พื้น
รายการ	เก็บแต่งผิวสีพื้นไม้ โดยรอบ (ก่อนส่งมอบบ้าน)

Item 086

Item 087



บริเวณ	บันได
งาน	บัวพื้น
รายการ	เก็บขัดแต่งผิวสีบัวพื้น โดยรอบ

Item 087

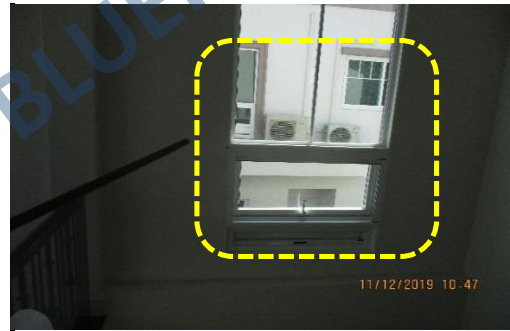

บริเวณ	บันได
งาน	ผนัง
รายการ	เก็บแต่งผนัง wall ขอบเฟรมหน้าต่าง

Item 088

Item 089



บริเวณ	บันได
งาน	ผนัง
รายการ	ทำความสะอาดผนัง wall ด้านห้องนอน

Item 089



บริเวณ	บันได
งาน	พื้น
รายการ	เก็บขีดขีดโคนรอยต่อพื้นไม้ได้ราวกันตก

Item 090

โครงการ	นันทวัน บางนา กม 7	บ้านเลขที่	98/xxx	หน้า 17
ลูกค้า	คุณxxx	ฝ่ายโครงการ	xxx	

รายการแก้ไข

Item 091



บริเวณ	บันได
งาน	มุ้งลวด
รายการ	แก้ไขเฟรมมุ้งลวดเปิดไม่สะดวก

Item 092



บริเวณ	บันได
งาน	มุ้งลวด
รายการ	เก็บซิลิโคนขอบเฟรมมุ้งลวด

Item 092

Item 093



บริเวณ	บันได
งาน	พื้น
รายการ	เก็บแต่งซิลิโคนใต้พื้นตัวจบ ชั้น 2

Item 094



บริเวณ	บันได
งาน	พื้น
รายการ	เก็บแต่งรอยต่อพื้นไม้ได้ราวกันตก

Item 094

Item 095



บริเวณ	ห้องน้ำ 4
งาน	ประตู
รายการ	เก็บขัดแต่งผิวสีวงกบประตู

Item 096



บริเวณ	ห้องน้ำ 4
งาน	อ่างล้างหน้า
รายการ	แก้ไขก๊อกอ่างล้างหน้าไม่ไหล

Item 096



BLUE HOME ENGINEERING & CONSULTANT CO.LTD

เลขที่ 333/234 หมู่ 11 ซอยกิ่งแก้ว 37 ถนนกิ่งแก้ว ตำบลราชาเทวะ อำเภอบางพลี จังหวัดสมุทรปราการ 10540

โทร. 098-929-9296 และ 092-495-9696

โครงการ	นันทวัน บางนา กม 7	บ้านเลขที่	98/xxx	หน้า 18
ลูกค้า	คุณxxx	ฝ่ายโครงการ	xxx	

รายการแก้ไข

Item 097



บริเวณ	ห้องน้ำ 4
งาน	ฝ้าเพดาน
รายการ	เก็บแต่งผิวสีฝ้าเพดานรางซ่อนไฟ

Item 098



บริเวณ	ห้องนอน 4
งาน	ฝ้าเพดาน
รายการ	ตรวจสอบ และแก้ไขฝ้าเพดานด้านข้าง แอนไม่ได้รับดับ

Item 098

Item 099



บริเวณ	ห้องนอน 4
งาน	บัวพื้น
รายการ	เก็บแต่งผิวสีบัวพื้นด้านหลังบ้าน

Item 100



บริเวณ	ห้องนอน 4
งาน	พื้น
รายการ	เก็บแต่งซิลิโคนพื้นตัวจบหน้าประตู

Item 100

Item 101



บริเวณ	ห้องนอน 4
งาน	ประตู
รายการ	เก็บแต่งผิวสีบานประตู

Item 102



บริเวณ	ห้องตู้ไฟ
งาน	พื้น
รายการ	แก้ไขกระเบื้องพื้นกลางห้องร้อน

Item 102



BLUE HOME ENGINEERING & CONSULTANT CO.LTD

เลขที่ 333/234 หมู่ 11 ซอยกิ่งแก้ว 37 ถนนกิ่งแก้ว ตำบลราชาเทวะ อำเภอบางพลี จังหวัดสมุทรปราการ 10540

โทร. 098-929-9296 และ 092-495-9696

โครงการ	นันทวัน บางนา กม 7	บ้านเลขที่	98/xxx	หน้า 19
ลูกค้า	คุณxxx	ฝ่ายโครงการ	xxx	

รายการแก้ไข

Item 103



บริเวณ	ห้องตู้ไฟ
งาน	ประตู่
รายการ	เก็บสิ่งกบประตู่

Item 104



บริเวณ	ห้องตู้ไฟ
งาน	ผนัง
รายการ	เก็บสีผนังปูนที่เลอะ

Item 104

Item 105

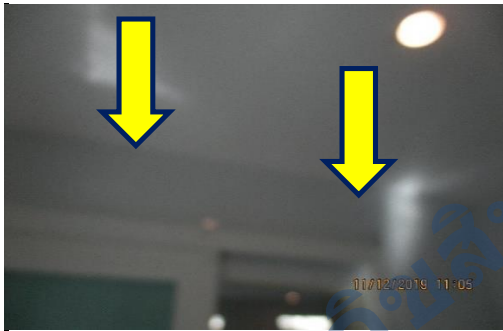

บริเวณ	ห้องครัว
งาน	ผ้าเพดาน
รายการ	เก็บแต่งผิวสีขอบผ้าเพดาน โดยรอบ

Item 106



บริเวณ	ห้องครัว
งาน	ประตู่
รายการ	เก็บแต่งผิวสีชุดวงกบ และบานประตู่ทางเข้า

Item 106

Item 107



บริเวณ	ห้องครัว
งาน	ประตู่
รายการ	ตรวจสอบ และแก้ไขประตู่เสียงดังขณะปิดใช้งาน

Item 108



บริเวณ	ห้องครัว
งาน	ผนัง
รายการ	แก้ไขกระเบื้องผนังหลังประตู่แตกเสียหาย

Item 108



โครงการ	นันทวัน บางนา กม 7	บ้านเลขที่	98/xxx	หน้า 20
ลูกค้า	คุณxxx	ฝ่ายโครงการ	xxx	

รายการแก้ไข

Item 109



บริเวณ	ห้องครัว
งาน	ประตู
รายการ	เก็บแต่งผิวสีขอบวงกบประตูซึ่กล้าง

Item 110



บริเวณ	ห้องครัว
งาน	พื้น
รายการ	แก้ไขขอบกระเบื้องพื้นใต้อ่างล้างจาน ขอบป็น

Item 110

Item 111



บริเวณ	โถงล่าง
งาน	ฝ้าเพดาน
รายการ	เก็บแต่งผิวสีขอบฝ้าเพดาน โดยรอบ

Item 112



บริเวณ	โถงล่าง
งาน	ฝ้าเพดาน
รายการ	เก็บแต่งผิวสีขอบฝ้าเพดาน โดยรอบ

Item 112

Item 113



บริเวณ	โถงล่าง
งาน	ผนัง
รายการ	เก็บแต่งความเรียบร้อยผนัง wall ที่เลอะ และหลุดร่อน โดยรอบ

Item 114



บริเวณ	โถงล่าง
งาน	ผนัง
รายการ	เก็บแต่งความเรียบร้อยผนัง wall ที่เลอะ และหลุดร่อน โดยรอบ

Item 114



BLUE HOME ENGINEERING & CONSULTANT CO.LTD

เลขที่ 333/234 หมู่ 11 ซอยกิ่งแก้ว 37 ถนนกิ่งแก้ว ตำบลราชาเทวะ อำเภอบางพลี จังหวัดสมุทรปราการ 10540

โทร. 098-929-9296 และ 092-495-9696

โครงการ	นันทวัน บางนา กม 7	บ้านเลขที่	98/xxx	หน้า 21
ลูกค้า	คุณxxx	ฝ่ายโครงการ	xxx	

รายการแก้ไข

Item 115



บริเวณ	โถงล่าง
งาน	ผนัง
รายการ	เก็บแต่งความเรียบร้อยผนัง wall ที่เลอะและหลุดร่อน โดยรอบ

Item 116

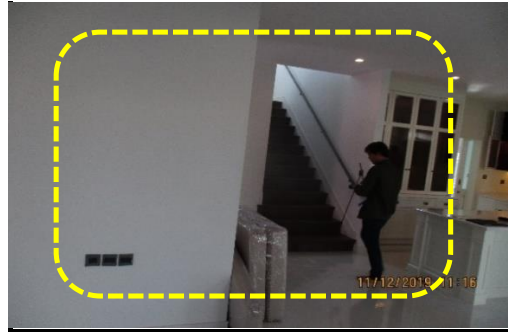

บริเวณ	โถงล่าง
งาน	ผนัง
รายการ	เก็บแต่งความเรียบร้อยผนัง wall ที่เลอะและหลุดร่อน โดยรอบ

Item 116

Item 117



บริเวณ	โถงล่าง
งาน	ฝ้าเพดาน
รายการ	ตรวจสอบ และแก้ไขน้ำรั่วซึมด้านหลังบ้าน

Item 118

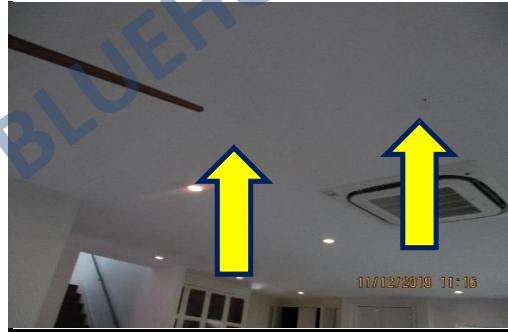

บริเวณ	โถงล่าง
งาน	ฝ้าเพดาน
รายการ	ตรวจสอบ และแก้ไขน้ำรั่วซึมด้านหลังห้องนอน 1

Item 118

Item 119



บริเวณ	โถงล่าง
งาน	ผนัง
รายการ	เก็บแต่งยาแนวขอบผนัง และทึบข้อข้างล่างงาน

Item 120



บริเวณ	โถงล่าง
งาน	พื้น
รายการ	เก็บแต่งผิวสีธรณีประตูทางเข้า

Item 120

โครงการ	นันทวัน บางนา กม 7	บ้านเลขที่	98/xxx	หน้า 22
ลูกค้า	คุณxxx	ฝ่ายโครงการ	xxx	

รายการแก้ไข

Item 121



บริเวณ	โถงล่าง
งาน	หน้าต่าง
รายการ	แก้ไขตัวล๊อคหน้าต่างด้านรับแขกล๊อคใช้งานไม่ได้

Item 122



บริเวณ	โถงล่าง
งาน	พื้น
รายการ	แก้ไขกระเบื้องพื้นด้านหน้าบ้านร่อน (เทียบสีก่อนเปลี่ยน)

Item 122

Item 123



บริเวณ	โถงล่าง
งาน	พื้น
รายการ	ตรวจสอบ และแก้ไขกระเบื้องพื้นขอบไม่เสมอกัน (เทียบสีก่อนเปลี่ยน)

Item 124



บริเวณ	โถงล่าง
งาน	พื้น
รายการ	ตรวจสอบ และแก้ไขกระเบื้องพื้นขอบไม่เสมอกัน (เทียบสีก่อนเปลี่ยน)

Item 124

Item 125



บริเวณ	โถงล่าง
งาน	พื้น
รายการ	ตรวจสอบ และแก้ไขกระเบื้องพื้นขอบไม่เสมอกัน (เทียบสีก่อนเปลี่ยน)

Item 126



บริเวณ	โถงล่าง
งาน	พื้น
รายการ	ตรวจสอบ และแก้ไขกระเบื้องพื้นขอบไม่เสมอกัน (เทียบสีก่อนเปลี่ยน)

Item 126

โครงการ	นันทวัน บางนา กม 7	บ้านเลขที่	98/xxx	หน้า 23
ลูกค้า	คุณxxx	ฝ่ายโครงการ	xxx	

รายการแก้ไข

Item 127



บริเวณ	โถงล่าง
งาน	พื้น
รายการ	ตรวจสอบ และแก้ไขกระเบื้องพื้นขอบไม่เสมอ (เทียบสีก่อนเปลี่ยน)

Item 128



บริเวณ	โถงล่าง
งาน	พื้น
รายการ	ตรวจสอบ และแก้ไขกระเบื้องพื้นขอบไม่เสมอ (เทียบสีก่อนเปลี่ยน)

Item 128

Item 129



บริเวณ	โถงล่าง
งาน	ผนัง
รายการ	แก้ไขผนัง wall ด้านเตรียมอาหารบวมเสียหาย

Item 130



บริเวณ	โถงล่าง
งาน	ตู้
รายการ	แก้ไขลิ้นชักตู้เตรียมเปิด-ปิดเสียงดัง

Item 130

Item 131

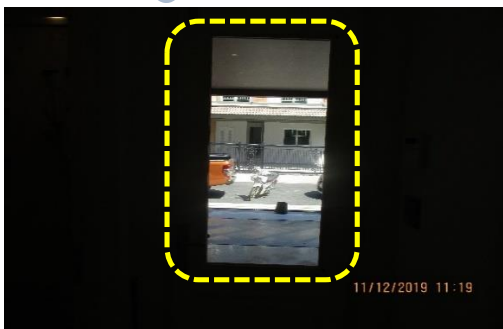

บริเวณ	โถงล่าง
งาน	ประตู
รายการ	เก็บแต่งผิวสีบานประตูโรงจอดรถ

Item 132



บริเวณ	หน้าบ้าน
งาน	ไม้เชิงชาย
รายการ	เก็บแต่งผิวสีรอยต่อไม้เชิงชาย

Item 132

โครงการ	นันทวัน บางนา กม 7	บ้านเลขที่	98/xxx	หน้า 24
ลูกค้า	คุณxxx	ฝ่ายโครงการ	xxx	

รายการแก้ไข

Item 133



บริเวณ	หน้าบ้าน
งาน	หลังคา
รายการ	เก็บแต่งผิวสีได้ปิดข้างหลังคา

Item 134



บริเวณ	หน้าบ้าน
งาน	จัดสวน
รายการ	ปรับระดับพื้นดินที่ทรุดด้านเจ็ลียง

Item 134

Item 135



บริเวณ	หน้าบ้าน
งาน	ผนัง
รายการ	เก็บแต่งผิวสีผนังปูน โดยรอบ (ก่อนส่งมอบบ้าน)



บริเวณ	นอกชาย
งาน	ท่อไฟ
รายการ	เก็บอุดซิลิโคนท่อไฟให้เรียบร้อย

Item 136

Item 137



บริเวณ	นอกชาย
งาน	ผนัง
รายการ	เก็บแต่งผิวสีผนังที่เลอะ และต่าง โดยรอบ

Item 138



บริเวณ	นอกชาย
งาน	ก๊อกรัด
รายการ	แก้ไขฝาฉิ่งก๊อกรัดเป็นสนิม

Item 138

โครงการ	นันทวัน บางนา กม 7	บ้านเลขที่	98/xxx	หน้า 25
ลูกค้า	คุณxxx	ฝ่ายโครงการ	xxx	

รายการแก้ไข

Item 139



บริเวณ	นอกซ้าย
งาน	บ่อดักไขมัน
รายการ	ยังไม่ได้ติดตั้งตะแกรงดักไขมัน

Item 140

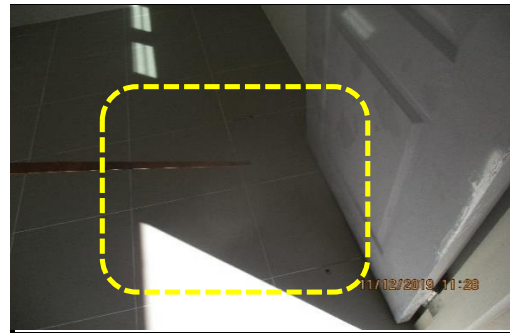

บริเวณ	ห้องแม่บ้าน
งาน	พื้น
รายการ	เก็บแต่งยาแนวกระเบื้องพื้น โดยรอบ

Item 140

Item 141



บริเวณ	ห้องแม่บ้าน
งาน	ผนัง
รายการ	เก็บแต่งผนังขอบเฟรมหน้าต่าง

Item 142

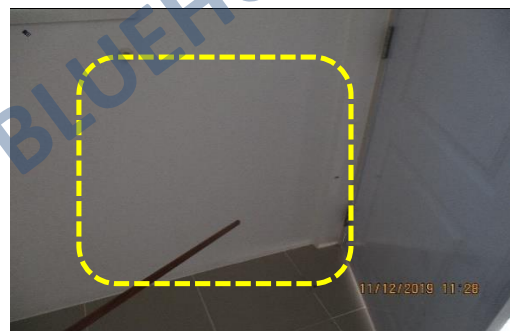

บริเวณ	ห้องแม่บ้าน
งาน	ผนัง
รายการ	เก็บสีผนังที่เลอะ และต่าง โดยรอบ

Item 142

Item 143



บริเวณ	ห้องน้ำ 5
งาน	ฝักบัว
รายการ	แก้ไขสายน้ำตีวาล์วฝักบัวน้ำรั่ว

Item 144



บริเวณ	ห้องน้ำ 5
งาน	ก๊อกเตี้ย
รายการ	เก็บซีลซิลิโคนฝาถังก๊อกเตี้ย

Item 144

โครงการ	นันทวัน บางนา กม 7	บ้านเลขที่	98/xxx	หน้า 26
ลูกค้า	คุณxxx	ฝ่ายโครงการ	xxx	

รายการแก้ไข

Item 145



บริเวณ	ห้องน้ำ 5
งาน	ผนัง
รายการ	เก็บแต่งผิวสีผนังปูนผิวไม่เรียบ ด้านหน้าห้อง

Item 146



บริเวณ	หลังบ้าน
งาน	ผนัง
รายการ	เก็บแต่งผิวสีผนังปูนเอะและต่าง โดยรวม

Item 146

Item 147



บริเวณ	หลังบ้าน
งาน	ถังน้ำดี
รายการ	ล้างทำความสะอาดถังน้ำดี

Item 148

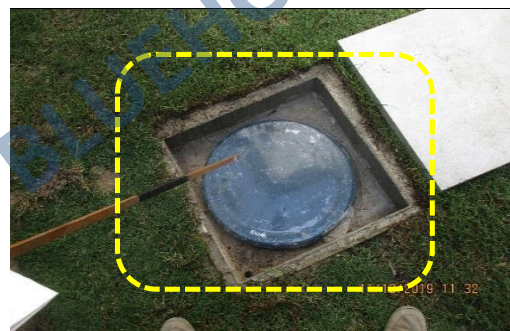

บริเวณ	หลังบ้าน
งาน	ถังน้ำดี
รายการ	นำเสนอบันขอบปูนกันน้ำไหลลงถังน้ำดี

Item 148

Item 149



บริเวณ	หลังบ้าน
งาน	ก๊อกลี
รายการ	แก้ไขก๊อกสนามติดตั้งไม่แน่น

Item 150



บริเวณ	หลังบ้าน
งาน	ประตู
รายการ	เก็บแต่งผิวสีวงกบประตู

Item 150



BLUE HOME ENGINEERING & CONSULTANT CO.LTD

เลขที่ 333/234 หมู่ 11 ซอยกิ่งแก้ว 37 ถนนกิ่งแก้ว ตำบลราชาเทวะ อำเภอบางพลี จังหวัดสมุทรปราการ 10540

โทร. 098-929-9296 และ 092-495-9696

โครงการ นันทวัน บางนา กม 7

บ้านเลขที่ 98/xxx

หน้า 27

ลูกค้า คุณxxx

ฝ่ายโครงการ xxx

รายการแก้ไข

Item 151



บริเวณ	หลังบ้าน
งาน	พื้น
รายการ	ทำความสะอาด และเก็บแต่งยาแนว กระเบื้องพื้น โดยรอบ

Item 152



บริเวณ	หลังบ้าน
งาน	บ่อตกดิน
รายการ	ยังไม่ได้ติดตั้งช่องตกดินในบ่อ

Item 152

Item 153



บริเวณ	หลังบ้าน
งาน	กอกสนาม
รายการ	แก้ไขกอกสนามชำรุด และน้ำรั่วซึม

Item 154



บริเวณ	นอกขวา
งาน	ผนัง
รายการ	เก็บแต่งผิวสีผนังปูนลอะ และต่าง โดยรอบ

Item 154

Item 155

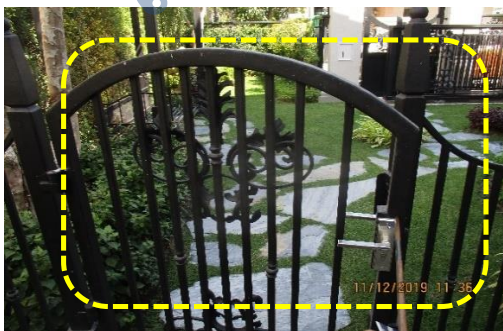

บริเวณ	นอกขวา
งาน	ประตูรั้ว
รายการ	ประตูจัดสวนปิดไม่สะดวก และแก้ไข ล๊อคดิ่ง

Item 156

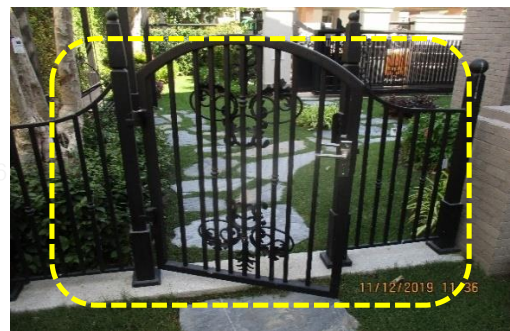

บริเวณ	นอกขวา
งาน	รั้ว
รายการ	เก็บขัดแต่งผิวสีรั้วจัดสวน

Item 156

โครงการ	นันทวัน บางนา กม 7	บ้านเลขที่	98/xxx	หน้า 28
ลูกค้า	คุณxxx	ฝ่ายโครงการ	xxx	

รายการแก้ไข

Item 157



บริเวณ	นอกชวา
งาน	ชิงช้า
รายการ	ทำความสะอาด และเก็บแต่งผิวชิงช้า

Item 158



บริเวณ	จัดสวน
งาน	จัดสวน
รายการ	ซ่อมแซมหญ้าที่ตาย และปรับระดับดินที่ทรุด โดยรอบ

Item 158

Item 159



บริเวณ	จัดสวน
งาน	จัดสวน
รายการ	ปลูกซ่อมแซมไม้พุ่ม โดยรอบ

Item 160



บริเวณ	รั้วหน้า
งาน	ประตูรั้ว
รายการ	เก็บขัดแต่งผิวสีประตูรั้วตลอดแนว

Item 160

Item 161



บริเวณ	รั้วหน้า
งาน	ผนัง
รายการ	เก็บขัดแต่งผิวสีผนังปูนตลอดแนว

Item 162



บริเวณ	รั้วหน้า
งาน	ผนัง
รายการ	เก็บขัดแต่งผิวสีผนังปูนตลอดแนว

Item 162



โครงการ	นันทวัน บางนา กม 7	บ้านเลขที่	98/xxx	หน้า 29
ลูกค้า	คุณxxx	ฝ่ายโครงการ	xxx	

รายการแก้ไข

Item 163



บริเวณ	รั้วหน้า
งาน	ประตูรั้ว
รายการ	เก็บขัดแต่งผิวสีรั้วเล็ก

Item 164

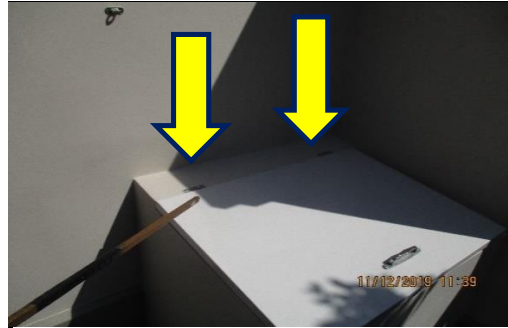

บริเวณ	รั้วหน้า
งาน	ถังขยะ
รายการ	สกปรูประตูถังขยะเป็นสนิม

Item 164

Item 165



บริเวณ	รั้วหน้า
งาน	ตู้ไฟ
รายการ	แก้ไขประตูตู้ไฟสีถลอก

Item 166



บริเวณ	ห้องน้ำ 1
งาน	ประตู
รายการ	แก้ไข

Item 166

Item 167

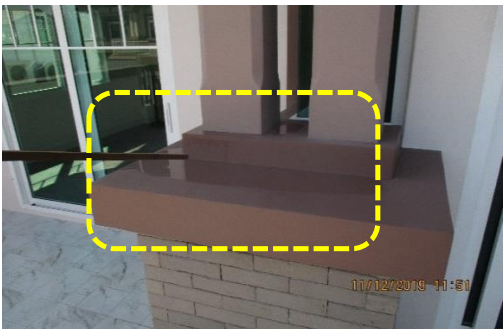

บริเวณ	ระเบียง
งาน	ท้อปูนหัวเสา
รายการ	แก้ไขน้ำซังท้อปูนหัวเสา

Item 168



บริเวณ	ระเบียง
งาน	ท้อปูนหัวเสา
รายการ	แก้ไขน้ำซังท้อปูนหัวเสา

Item 168

โครงการ	นันทวัน บางนา กม 7	บ้านเลขที่	98/xxx	หน้า 30
ลูกค้า	คุณxxx	ฝ่ายโครงการ	xxx	

รายการแก้ไข

Item 169



บริเวณ	ระเบียง
งาน	พื้นกันสาด
รายการ	เก็บแตงมิวสี และแก้ไขน้ำซังพื้นกันสาดด้านห้องนอน 1

Item 170



บริเวณ	ห้องนอน 1
งาน	พื้นกันสาด
รายการ	แก้ไขน้ำซังพื้นกันสาดด้านข้าง

Item 170

Item 171

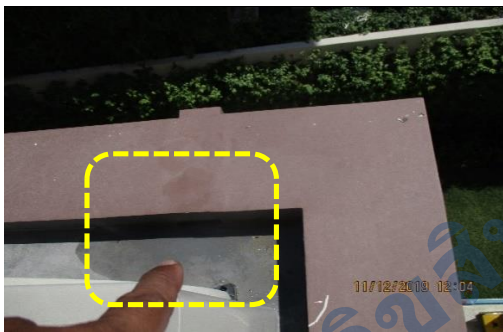

บริเวณ	ห้องนอน 3
งาน	พื้นกันสาด
รายการ	แก้ไขน้ำซังพื้นกันสาดด้านข้างบ้าน

Item 172



บริเวณ	ห้องนอน 3
งาน	พื้นกันสาด
รายการ	แก้ไขน้ำซังพื้นกันสาดด้านหลังบ้าน

Item 172

Item 173



บริเวณ	หลังบ้าน
งาน	ตะแกรงดักไขมัน
รายการ	ยังไม่ได้ติดตั้งตะแกรงดักไขมัน

Item 174



บริเวณ	บนฝ้าเพดาน
งาน	รูปประกอบ
รายการ	รูปประกอบทำรายงาน (ไม่ใช่รายการแก้ไข)

Item 174



โครงการ	นันทวัน บางนา กม 7	บ้านเลขที่	98/xxx	หน้า 31
ลูกค้า	คุณxxx	ฝ่ายโครงการ	xxx	

รายการแก้ไข

Item 175



บริเวณ	บนฝ้าเพดาน
งาน	รูปประกอบ
รายการ	รูปประกอบทำรายงาน (ไม่ใช่รายการแก้ไข)

Item 176



บริเวณ	บนฝ้าเพดาน
งาน	รูปประกอบ
รายการ	รูปประกอบทำรายงาน (ไม่ใช่รายการแก้ไข)

Item 176

Item 177



บริเวณ	บนฝ้าเพดาน
งาน	รูปประกอบ
รายการ	รูปประกอบทำรายงาน (ไม่ใช่รายการแก้ไข)

Item 178



บริเวณ	บนฝ้าเพดาน
งาน	รูปประกอบ
รายการ	รูปประกอบทำรายงาน (ไม่ใช่รายการแก้ไข)

Item 178

Item 179



บริเวณ	บนฝ้าเพดาน
งาน	รูปประกอบ
รายการ	รูปประกอบทำรายงาน (ไม่ใช่รายการแก้ไข)

Item 180



บริเวณ	บนฝ้าเพดาน
งาน	รูปประกอบ
รายการ	รูปประกอบทำรายงาน (ไม่ใช่รายการแก้ไข)

Item 180

โครงการ	นันทวัน บางนา กม 7	บ้านเลขที่	98/xxx	หน้า 32
ลูกค้า	คุณxxx	ฝ่ายโครงการ	xxx	

รายงานระบบตู้ควบคุมไฟ

ตำแหน่งมิเตอร์ไฟฟ้า	<input type="checkbox"/> อยู่บริเวณส่วนกลาง	<input checked="" type="checkbox"/> อยู่บริเวณหน้าอาคาร/บ้าน
ขนาดมิเตอร์ไฟฟ้า	<input type="checkbox"/> 15(45) Amp. 1 เฟส	<input type="checkbox"/> 15(45) Amp. 3 เฟส
	<input type="checkbox"/> 30(100) Amp. 1 เฟส	<input checked="" type="checkbox"/> 30(100) Amp. 3 เฟส
	<input type="checkbox"/> 50(150) Amp. 1 เฟส	<input type="checkbox"/> ยังไม่ได้ติดตั้ง
ลำดับ	งาน	รายการแก้ไข / รายละเอียด
1	ตู้โหลด	
1.1	รายละเอียด	
	- ยี่ห้อ	<input type="checkbox"/> Btichino <input checked="" type="checkbox"/> Siemens <input type="checkbox"/> Schneider <input type="checkbox"/> ABB <input type="checkbox"/> อื่นๆ
	- ขนาด	<input type="checkbox"/> 8 ช่อง <input type="checkbox"/> 10 ช่อง <input checked="" type="checkbox"/> 36 ช่อง
1.2	การติดตั้ง	<input checked="" type="checkbox"/> ติดตั้งเรียบร้อย/ใช้งานได้ตามปกติ <input type="checkbox"/> ฝาตู้ไม่แน่น
		<input type="checkbox"/> มีข้อบกพร่อง คือ <input type="checkbox"/> ยึดนอตฝาตู้ไม่ครบ
		<input type="checkbox"/> ทำความสะอาดภายนอกตู้ <input type="checkbox"/> เก็บรอยต่อรางสายเวย์
		<input type="checkbox"/> ยึดนอตตู้ไม่ครบ <input type="checkbox"/> ตู้เป็นรอย
		<input type="checkbox"/> เก็บสีรางสายเวย์
		<input type="checkbox"/> ตู้เอียง
		<input type="checkbox"/> อื่นๆ
1.3	เมนเบรกเกอร์	
	-ขนาด	<input type="checkbox"/> 50 Amp. <input type="checkbox"/> 80 Amp. <input checked="" type="checkbox"/> 100 Amp. <input type="checkbox"/> อื่นๆ
	-จำนวนขั้ว	<input checked="" type="checkbox"/> 1 Pole <input type="checkbox"/> 2 Pole <input type="checkbox"/> 3 Pole
	-การติดตั้ง	<input checked="" type="checkbox"/> ติดตั้งเรียบร้อย/ใช้งานได้ตามปกติ <input type="checkbox"/> ติดตั้งไม่แน่น
		<input type="checkbox"/> มีข้อบกพร่อง คือ
<input type="checkbox"/> ขนาดใหญ่เกินไป ไม่เหมาะสมตามมาตรฐาน <input type="checkbox"/> ชำรุด/เสียหาย		
1.4	ป้องกันไฟรั่ว	<input type="checkbox"/> ไม่ได้ติดตั้ง
	-ลักษณะ	<input type="checkbox"/> SAFETY CUT <input checked="" type="checkbox"/> RCBB <input type="checkbox"/> RCBO <input type="checkbox"/> RCD
		-ขนาด



BLUE HOME ENGINEERING & CONSULTANT CO.LTD

เลขที่ 333/234 หมู่ 11 ซอยกิ่งแก้ว 37 ถนนกิ่งแก้ว ตำบลราชาเทวะ อำเภอบางพลี จังหวัดสมุทรปราการ 10540

โทร. 098-929-9296 และ 092-495-9696

โครงการ นันทวัน บางนา กม 7

บ้านเลขที่ 98/xxx

หน้า 33

ลูกค้า คุณxxx

ฝ่ายโครงการ xxx

รายงานระบบตู้ควบคุมไฟ

ลำดับ	งาน	รายการแก้ไข / รายละเอียด
1.5	สายเมนไฟ	<input type="checkbox"/> THW <input checked="" type="checkbox"/> NYY <input type="checkbox"/> CV
	-ขนาด	<input type="checkbox"/> 16 mm ² <input type="checkbox"/> 25 mm ² <input type="checkbox"/> 35 mm ² <input type="checkbox"/> 50 mm ²
	-การติดตั้ง	<input checked="" type="checkbox"/> ติดตั้งเรียบร้อย
		<input type="checkbox"/> ควรใส่ปลอกสายสีเพื่อระบุสายว่าเส้นไหนคือเส้นไฟหรือเส้นนิวทรัล
		<input type="checkbox"/> ติดตั้งไม่เรียบร้อย เนื่องจาก
		<input type="checkbox"/> สายนิวทรัลที่มาจากมิเตอร์การไฟฟ้าต้องเข้าบารักรวานด์ก่อน
		<input type="checkbox"/> สายไฟเข้าเบรกเกอร์เมนไม่สนิท(ทองแดงไผ่)
-การใช้งาน	<input type="checkbox"/> ใช้งานได้ตามปกติ	
1.6	สายเมน (G)	<input type="checkbox"/> ติดตั้งเรียบร้อย/ใช้งานได้ตามปกติ <input type="checkbox"/> ยังไม่เชื่อมต่อสาย
		<input type="checkbox"/> มีข้อบกพร่อง คือ <input type="checkbox"/> สายมีขนาดเล็กไป
1.7	สายวงจรรย่อย (L)	<input type="checkbox"/> แดง <input type="checkbox"/> น้ำตาล <input type="checkbox"/> น้ำเงิน
		<input type="checkbox"/> เหลือง <input type="checkbox"/> สีสายไฟไม่ตรงตามมาตรฐานแต่ใช้งานได้
	-การติดตั้ง	<input type="checkbox"/> ติดตั้งเรียบร้อย/ใช้งานได้ตามปกติ
		<input type="checkbox"/> มีข้อบกพร่อง คือ
		<input type="checkbox"/> ขนาดไม่เหมาะสมกับโหลดไฟฟ้า วงจรที่..... (ควรใช้สายขนาด)
		<input type="checkbox"/> ขนาดไม่เหมาะสมกับโหลดไฟฟ้า วงจรที่..... (ควรใช้สายขนาด)
		<input type="checkbox"/> ขนาดไม่เหมาะสมกับโหลดไฟฟ้า วงจรที่..... (ควรใช้สายขนาด)
		<input type="checkbox"/> ขนาดไม่เหมาะสมกับโหลดไฟฟ้า วงจรที่..... (ควรใช้สายขนาด)
<input type="checkbox"/> ทองแดงสายไฟไผ่ ได้แก่วงจรที่		
<input type="checkbox"/> การต่อเชื่อมสายไฟภายในตู้ควรใช้ wirenut ช่วยเพื่อป้องกันไฟรั่ว		
1.8	สายนิวทรัล (N)	<input type="checkbox"/> ขาว(ตามมาตรฐาน) <input type="checkbox"/> ฟ้า(ตามมาตรฐาน)
		<input type="checkbox"/> สีสายไฟไม่ตรงตามมาตรฐานแต่ใช้งานได้
	-การติดตั้ง	<input type="checkbox"/> ติดตั้งเรียบร้อย/ใช้งานได้ตามปกติ
		<input type="checkbox"/> มีข้อบกพร่อง คือ
		<input type="checkbox"/> ขนาดไม่เหมาะสมกับโหลดไฟฟ้า วงจรที่..... (ควรใช้สายขนาด)
		<input type="checkbox"/> ทองแดงสายไฟไผ่ได้แก่วงจรที่
		<input type="checkbox"/> การต่อเชื่อมสายไฟภายในตู้ควรใช้ wirenut ช่วย เพื่อป้องกันไฟรั่ว



BLUE HOME ENGINEERING & CONSULTANT CO.LTD

เลขที่ 333/234 หมู่ 11 ซอยกิ่งแก้ว 37 ถนนกิ่งแก้ว ตำบลราชาเทวะ อำเภอบางพลี จังหวัดสมุทรปราการ 10540

โทร. 098-929-9296 และ 092-495-9696

โครงการ นันทวัน บางนา กม 7

บ้านเลขที่ 98/xxx

หน้า 34

ลูกค้า คุณxxx

ฝ่ายโครงการ xxx

รายงานระบบตู้ควบคุมไฟ

ลำดับ	งาน	รายการแก้ไข / รายละเอียด
1.9	สายกราวด์(G)	<input checked="" type="checkbox"/> เทียบ(ตามมาตราฐาน)
		<input type="checkbox"/> (สีสายไฟไม่ตรงตามมาตรฐานแต่ใช้งานได้)
	-การติดตั้ง	<input checked="" type="checkbox"/> ติดตั้งเรียบร้อย/ใช้งานได้ตามปกติ
		<input type="checkbox"/> มีข้อบกพร่อง คือ
		<input type="checkbox"/> ขนาดไม่เหมาะสมกับโหลดไฟฟ้า วงจรที่..... (ควรใช้สายขนาด)
		<input type="checkbox"/> ทองแดงสายไฟโผล่ ได้แก่วงจรที่
		<input type="checkbox"/> การต่อเชื่อมสายไฟภายในตู้ควรใช้ wirenut ช่วย เพื่อป้องกันไฟรั่ว
		<input type="checkbox"/> ติดตั้งไม่เรียบร้อย เนื่องจาก
1.10	สติกเกอร์ตู้	<input checked="" type="checkbox"/> ติดตั้งเรียบร้อย <input type="checkbox"/> ควรเปลี่ยนเป็นพิมพ์ให้เรียบร้อย
		<input type="checkbox"/> มีข้อบกพร่อง คือ <input type="checkbox"/> การใช้งานไม่ถูกต้องตำแหน่ง
		<input type="checkbox"/> ยังไม่ได้ติดตั้ง
1.11	ช่องอุดSPARE	<input checked="" type="checkbox"/> ติดตั้งเรียบร้อย <input type="checkbox"/> ไม่มีช่องว่าง (จำนวนช่องเต็ม)
		<input type="checkbox"/> มีข้อบกพร่อง คือ ยังไม่อุดช่องSPARE 1 ช่อง
		<input type="checkbox"/> ยังไม่ได้ติดตั้ง
2	ระบบทีวี	
	-ตำแหน่ง	
	-สายเมน	<input checked="" type="checkbox"/> อยู่บนฝ้าเพดาน
	-สายย่อย	<input type="checkbox"/> อยู่ส่วนกลาง <input checked="" type="checkbox"/> อยู่ในกล่องข้างตู้ไฟ
	-กล่องทีวี	<input type="checkbox"/> ไม่ได้ติดตั้ง
		<input checked="" type="checkbox"/> ติดตั้งเรียบร้อย
		<input type="checkbox"/> มีข้อบกพร่อง คือ <input type="checkbox"/> ยึดนิอตไม่ครบ
		<input type="checkbox"/> มีคำแนะนำ คือ ควรติดป้ายชื่อหน้ากล่องระบุ TV
	-ตัวเชื่อมสาย (Splitter)	<input type="checkbox"/> ไม่ได้ติดตั้ง
		<input checked="" type="checkbox"/> ติดตั้งแล้ว เป็นชนิด Splitter/Tap of3..... WAY X3
<input type="checkbox"/> มีข้อบกพร่อง คือ		
<input type="checkbox"/> ยังไม่ได้เข้าปลายสายกับตัวเชื่อมสัญญาณ		
<input type="checkbox"/> เข้าปลายสายกับตัวเชื่อมสัญญาณไม่เรียบร้อย		



BLUE HOME ENGINEERING & CONSULTANT CO.LTD

เลขที่ 333/234 หมู่ 11 ซอยกิ่งแก้ว 37 ถนนกิ่งแก้ว ตำบลราชาเทวะ อำเภอบางพลี จังหวัดสมุทรปราการ 10540

โทร. 098-929-9296 และ 092-495-9696

โครงการ นันทวัน บางนา กม 7

บ้านเลขที่ 98/xxx

หน้า 35

ลูกค้า คุณxxx

ฝ่ายโครงการ xxx

รายงานระบบตู้ควบคุมไฟ

ลำดับ	งาน	รายการแก้ไข / รายละเอียด
3	ระบบโทรศัพท์	
	-ตำแหน่ง	
	-สายเมน	<input checked="" type="checkbox"/> อยู่บนฝ้าชายคาหน้าบ้าน
	-สายย่อย	<input type="checkbox"/> อยู่ส่วนกลาง <input checked="" type="checkbox"/> อยู่ในกล่องโทรศัพท์(ข้างตู้ไฟ)
	-กล่องโทรศัพท์	<input type="checkbox"/> ไม่ได้ติดตั้ง
		<input checked="" type="checkbox"/> ติดตั้งเรียบร้อย
		<input type="checkbox"/> มีข้อบกพร่อง คือ ติดตั้งไม่แน่น <input type="checkbox"/> ยึดแน่นไม่ครบ
		<input type="checkbox"/> มีคำแนะนำ คือ ควรติดป้ายชื่อหน้ากล่องระบบ TC หรือ TEL
	-ตัวรวมสาย	<input type="checkbox"/> ไม่ได้ติดตั้ง
		<input checked="" type="checkbox"/> ติดตั้งเรียบร้อย
<input type="checkbox"/> มีข้อบกพร่อง คือ		
<input type="checkbox"/> ยังไม่ได้เข้าปลายสายกับตัวเชื่อมสัญญาณ		
<input type="checkbox"/> เข้าปลายสายกับตัวเชื่อมสัญญาณไม่เรียบร้อย		
4	ไฟฟ้าฉุกเฉิน	
	-การติดตั้ง	<input type="checkbox"/> ไม่ได้ติดตั้ง(สเปกโครงการ) <input checked="" type="checkbox"/> ติดตั้งเรียบร้อย/ใช้งานได้ตามปกติ
5	เครื่องปรับอากาศ	
	-การติดตั้ง	<input checked="" type="checkbox"/> ติดตั้งเครื่องแล้ว <input type="checkbox"/> ยังไม่ติดตั้งเครื่อง
	-การใช้งาน	<input checked="" type="checkbox"/> ใช้งานได้ตามปกติ
		<input type="checkbox"/> มีข้อบกพร่อง คือ <input type="checkbox"/> ไม่เย็นได้แก่ห้อง.....
<input type="checkbox"/> คอยล์ร้อนมีเสียงดัง บริเวณ <input type="checkbox"/> อื่นๆ.....		



BLUE HOME ENGINEERING & CONSULTANT CO.LTD

เลขที่ 333/234 หมู่ 11 ซอยกิ่งแก้ว 37 ถนนกิ่งแก้ว ตำบลราชาเทวะ อำเภอบางพลี จังหวัดสมุทรปราการ 10540

โทร. 098-929-9296 และ 092-495-9696

โครงการ	นันทวัน บางนา กม 7	บ้านเลขที่	98/xxx	หน้า 36
ลูกค้า	คุณxxx	ฝ่ายโครงการ	xxx	

รายงานระบบตู้ควบคุมไฟ

No.Circuit	รายการโหลด	ขนาดสายไฟ (mm ²)	ขนาดเบรกเกอร์ (Amp)	สถานะ
วงจรที่ 1	แสงสว่างชั้น 1	เปิดตรวจสอบไม่ได้	16	ใช้งานปกติ
วงจรที่ 2	แสงสว่างชั้น 2	เปิดตรวจสอบไม่ได้	16	ใช้งานปกติ
วงจรที่ 3	สำรองรักษาความปลอดภัย	เปิดตรวจสอบไม่ได้	16	ใช้งานปกติ
วงจรที่ 4	ปั้มน้ำ	เปิดตรวจสอบไม่ได้	16	ใช้งานปกติ
วงจรที่ 5	ว่าง	เปิดตรวจสอบไม่ได้	-	ใช้งานปกติ
วงจรที่ 6	เครื่องซักผ้า (2,200 w)	เปิดตรวจสอบไม่ได้	16	ใช้งานปกติ
วงจรที่ 7	มอเตอร์ประตูรั้ว	เปิดตรวจสอบไม่ได้	16	ใช้งานปกติ
วงจรที่ 8	ว่าง	เปิดตรวจสอบไม่ได้	-	ใช้งานปกติ
วงจรที่ 9	แอร์พักผ่อนบน	เปิดตรวจสอบไม่ได้	20	ใช้งานปกติ
วงจรที่ 10	เต้ารับรับแขก,ทานอาหาร	เปิดตรวจสอบไม่ได้	16	ใช้งานปกติ
วงจรที่ 11	เต้ารับไฟฉุกเฉิน,ห้องนอน 4,เตรียมอาหาร	เปิดตรวจสอบไม่ได้	16	ใช้งานปกติ
วงจรที่ 12	เต้ารับครัว,ห้องแม่บ้าน	เปิดตรวจสอบไม่ได้	16	ใช้งานปกติ
วงจรที่ 13	เต้ารับห้องนอน 2, ห้องนอน 3	เปิดตรวจสอบไม่ได้	16	ใช้งานปกติ
วงจรที่ 14	เต้ารับห้องนอน 1,พักผ่อน	เปิดตรวจสอบไม่ได้	16	ใช้งานปกติ
วงจรที่ 15	แอร์ทานอาหาร	เปิดตรวจสอบไม่ได้	32	ใช้งานปกติ
วงจรที่ 16	แอร์ห้องนอน 3	เปิดตรวจสอบไม่ได้	16	ใช้งานปกติ
วงจรที่ 17	แอร์ห้องนอน 2	เปิดตรวจสอบไม่ได้	20	ใช้งานปกติ
วงจรที่ 18	แอร์ห้องนอน 4	เปิดตรวจสอบไม่ได้	16	ใช้งานปกติ
วงจรที่ 19	น้ำอุ่นห้องน้ำ 2	เปิดตรวจสอบไม่ได้	32	ใช้งานปกติ
วงจรที่ 20	น้ำอุ่นห้องน้ำ 4	เปิดตรวจสอบไม่ได้	32	ใช้งานปกติ
วงจรที่ 21	น้ำอุ่นห้องน้ำ 3	เปิดตรวจสอบไม่ได้	32	ใช้งานปกติ
วงจรที่ 22	น้ำอุ่นห้องน้ำ 1	เปิดตรวจสอบไม่ได้	20	ใช้งานปกติ
วงจรที่ 23	Microwave oven	เปิดตรวจสอบไม่ได้	20	ใช้งานปกติ
วงจรที่ 24	ไฟสวน และกริ่ง	เปิดตรวจสอบไม่ได้	16	ใช้งานปกติ
วงจรที่ 25	ไฟสวน	เปิดตรวจสอบไม่ได้	16	ใช้งานปกติ
วงจรที่ 26	แอร์ห้องนอน 1	เปิดตรวจสอบไม่ได้	20	ใช้งานปกติ
วงจรที่ 27	ว่าง x2	เปิดตรวจสอบไม่ได้	20	ใช้งานปกติ
วงจรที่ 28	แอร์รับแขก	เปิดตรวจสอบไม่ได้	20	ใช้งานปกติ



โครงการ	นันทวัน บางนา กม 7	บ้านเลขที่	98/xxx	หน้า 37
ลูกค้า	คุณxxx	ฝ่ายโครงการ	xxx	

รายงานระบบประปา

1	มิเตอร์ประปา	<input type="checkbox"/> อยู่บริเวณส่วนกลาง	<input checked="" type="checkbox"/> อยู่บริเวณหน้าอาคาร/บ้าน		
	- ขนาดมิเตอร์ประปา	<input type="checkbox"/> ขนาด = 1/2"	<input type="checkbox"/> ขนาด = 3/4"		
		<input checked="" type="checkbox"/> ขนาด = 8 หุน	<input type="checkbox"/> ขนาด = 1.1/2"		
	- การใช้งาน	<input type="checkbox"/> ติดตั้งเรียบร้อย/ใช้งานได้ตามปกติ	<input type="checkbox"/> ชำรุดเสียหาย		
		<input type="checkbox"/> มิเตอร์ใช้งานผิดปกติ	<input type="checkbox"/> ยังไม่ได้ติดตั้ง		
		<input type="checkbox"/> ติดตั้งไม่เรียบร้อย	<input type="checkbox"/> มีข้อบกพร่อง คือ		
2	ท่อเมนประปา	<input checked="" type="checkbox"/> ชนิดท่อ PVC	<input type="checkbox"/> ชนิดท่อ HDPE		
	- ขนาดท่อประปา	<input type="checkbox"/> ขนาด = 1/2"	<input type="checkbox"/> ขนาด = 3/4"		
		<input checked="" type="checkbox"/> ขนาด = 8 หุน	<input type="checkbox"/> ขนาด = 1.1/2"		
	- การใช้งาน	<input type="checkbox"/> ติดตั้งเรียบร้อย/ใช้งานได้ตามปกติ	<input type="checkbox"/> น้ำรั่วซึม		
		<input type="checkbox"/> ท่อประปาเมนผิวดิน	<input type="checkbox"/> ยังไม่ได้ติดตั้ง		
		<input type="checkbox"/> ติดตั้งไม่เรียบร้อย	<input type="checkbox"/> มีข้อบกพร่อง คือ		
3	ถังน้ำดี	<input type="checkbox"/> ชนิดติดตั้งบนดิน	<input checked="" type="checkbox"/> ชนิดติดตั้งใต้ดิน		
	- ขนาดถังน้ำดี	<input type="checkbox"/> ขนาด 750 ลิตร	<input type="checkbox"/> ขนาด 1,000 ลิตร		
		<input type="checkbox"/> ขนาด 1,500 ลิตร	<input type="checkbox"/> อื่นๆ.....		
	- การใช้งาน	<input checked="" type="checkbox"/> ติดตั้งเรียบร้อย/ใช้งานได้ตามปกติ	<input type="checkbox"/> ฐานถังน้ำดีติดตั้งเอียง		
		<input type="checkbox"/> ติดตั้งลูกลอยไม่เรียบร้อย	<input checked="" type="checkbox"/> ล้างทำความสะอาด		
		<input type="checkbox"/> ยังไม่ได้ติดตั้ง	<input type="checkbox"/> มีข้อบกพร่อง คือ		
4	ปั้มน้ำ	<input type="checkbox"/> Mitsubishi	<input type="checkbox"/> Hitachi	<input type="checkbox"/> Grundfos	<input checked="" type="checkbox"/> อื่นๆ...superpump.
	- ขนาดถังน้ำดี	<input type="checkbox"/> ขนาด 150 w	<input type="checkbox"/> ขนาด 200 w		
		<input type="checkbox"/> ขนาด 250 w	<input checked="" type="checkbox"/> อื่นๆ...650 w.....		
	- การใช้งาน	<input checked="" type="checkbox"/> ติดตั้งเรียบร้อย/ใช้งานได้ตามปกติ	<input type="checkbox"/> ท่อประปาน้ำรั่วซึม		
		<input type="checkbox"/> ต่อสายไฟไม่เรียบร้อย	<input type="checkbox"/> ใช้งานไม่ได้		
		<input type="checkbox"/> ยังไม่ได้ติดตั้ง	<input type="checkbox"/> มีข้อบกพร่อง คือ		



โครงการ	นันทวัน บางนา กม 7	บ้านเลขที่	98/xxx	หน้า 38
ลูกค้า	คุณxxx	ฝ่ายโครงการ	xxx	

รายงานสุขภาพภิบาล

1	ถังบำบัด	<input checked="" type="checkbox"/> อยู่บริเวณข้างบ้าน...ซ้าย.....	<input type="checkbox"/> อยู่บริเวณหลังบ้าน
	- ขนาดถังบำบัด	<input type="checkbox"/> ขนาด 1,000 ลิตร	<input type="checkbox"/> ขนาด 1,200 ลิตร
		<input checked="" type="checkbox"/> ขนาด 1,600 ลิตร x2	<input type="checkbox"/> ขนาด 2,000 ลิตร
	- การใช้งาน	<input checked="" type="checkbox"/> ติดตั้งเรียบร้อย/ใช้งานได้ตามปกติ	<input type="checkbox"/> อุปกรณ์ชำรุดเสียหาย
		<input type="checkbox"/> ระดับน้ำผิดปกติ (อาจแตกชำรุด)	<input type="checkbox"/> ระบบระบายไหลไม่สะดวก
		<input type="checkbox"/> ทำความสะอาด	<input type="checkbox"/> มีข้อบกพร่อง คือ
2	<u>บ่อดักไขมัน</u>	<input type="checkbox"/> ชนิดสำเร็จรูป(ปกคองกรีต)	<input checked="" type="checkbox"/> ชนิดสำเร็จรูป(ไฟเบอร์กลาส)
	- ตำแหน่งติดตั้ง	<input checked="" type="checkbox"/> อยู่บริเวณข้างบ้านด้านซ้าย	<input type="checkbox"/> อยู่บริเวณข้างบ้านด้านขวา
		<input checked="" type="checkbox"/> อยู่บริเวณหลังบ้าน	
	- การใช้งาน	<input type="checkbox"/> ติดตั้งเรียบร้อย/ใช้งานได้ตามปกติ	<input type="checkbox"/> ทำความสะอาด
		<input type="checkbox"/> อุดตันน้ำไม่ไหล	<input checked="" type="checkbox"/> ยังไม่ได้ติดตั้งติดตั้งตะแกรง
		<input type="checkbox"/> อุปกรณ์ติดตั้งไม่ครบ	<input type="checkbox"/> มีข้อบกพร่อง คือ
3	<u>บ่อดักกลิ่น</u>	<input type="checkbox"/> ชนิดสำเร็จรูป(ปกคองกรีต)	<input type="checkbox"/> ชนิดใช้ร่วมกับบ่อดัก
	- ตำแหน่งติดตั้ง	<input checked="" type="checkbox"/> อยู่บริเวณข้างบ้านด้านซ้าย	<input type="checkbox"/> อยู่บริเวณข้างบ้านด้านขวา
		<input checked="" type="checkbox"/> อยู่บริเวณหลังบ้าน	
	- การใช้งาน	<input type="checkbox"/> ติดตั้งเรียบร้อย/ใช้งานได้ตามปกติ	<input checked="" type="checkbox"/> ยังไม่ได้ติดตั้งช่องขอ 90 องศา
		<input type="checkbox"/> ปลายท่อไม่จมน้ำ	<input type="checkbox"/> ล้างทำความสะอาด
		<input type="checkbox"/> บ่อ,ฝาแตกชำรุด	<input type="checkbox"/> มีข้อบกพร่อง คือ
4	<u>บ่อดักระบายน้ำ</u>	<input checked="" type="checkbox"/> ชนิดสำเร็จรูป(ปกคองกรีต)	<input type="checkbox"/> อื่นๆ
	- ตำแหน่งติดตั้ง	<input type="checkbox"/> โดยรอบบ้าน	<input type="checkbox"/> อยู่บริเวณข้างบ้านด้านขวา
		<input checked="" type="checkbox"/> อยู่บริเวณข้างบ้านด้านซ้าย	<input type="checkbox"/> อยู่บริเวณหน้าบ้าน และหลังบ้าน
	- การใช้งาน	<input checked="" type="checkbox"/> ติดตั้งเรียบร้อย/ใช้งานได้ตามปกติ	<input type="checkbox"/> ติดตั้งเสียง
		<input type="checkbox"/> สูงไม่ไ้ระดับ	<input type="checkbox"/> ทำความสะอาด
		<input type="checkbox"/> บ่อ,ฝาแตกชำรุด	<input type="checkbox"/> มีข้อบกพร่อง คือ